UUSIKAUPUNKI - ISO PIRKHOLMA - ISOPIRKHOLMA

Kiinteistötiedot

KUNTA	KIINTUNNUS	KYLÄ/KAUPUNGINOSA	KIINTEISTÖN NIMI
Uusikaupunki	414-0002-0005	ISO PIRKHOLMA	ISOPIRKHOLMA

OSOITE	ALUETYYPPI
Pirkholmatie 137 23500 UUSIKAUPUNKI	Saari
KULTTUURIARVOT	**ARVOTUS**
Rakennushistoriallisesti, historiallisesti ja ympäristöllisesti arvokas	Paikallinen

PERUSTELUT

Yksinäistila. Paritupapohj. päärak.(1677), tallirak.(1930-l), kalustovaja (1980-l), kanala (1952), lammash. (1960-l), riihi (1879), rantasauna (1800-l), venevaja (1960-l), katos (2006) ja 8 vuokramök. (1975-2001). Matkailuyritys. Kok. melko hyv. säilynyt

KAAVATILANNE	KAAVAMERKINTÄ	RAK.LKM.REK.	INV.LKM	HIST. TILATYYPPI
Rantakaava	ARM ja M-2	9	9	Talo, kantatalo

ASUTUSHISTORIA

Yksinäistalo, joka sijaitsee vanhan kylätontin tuntumassa. Kokonaispinta-ala 95.2781 ha.

PIHAPIIRI

Pihassa on päärakennus (1677), vanha tallirakennus (1930-l), kalustovaja (1980-l), kanala (1952), lammashuone (1960-l), riihi (1879), rantasauna (1800-l), venevaja (1960-l), puukatos (2006) sekä alueella yhteensä kahdeksan vuokramökkiä (1975-2001). Rakennuksista riihi sijaitsee hieman kauempana pellon reunassa päärakennuksesta koilliseen ja venevaja sekä saunaa rannassa pihapiiristä itään. Pihapiiri on avara ja kallioinen. Päärakennuksen, tallirakennuksen, konemakasiinin, kanalan ja lammashuoneen ympärillä on nurmikenttää. Pihapiiriä ympäröi niittylue.

YMPÄRISTÖ

Isopirkholma sijaitsee Isopirkolman saaressa ja koko saari kuuluu tilan omistukseen. Ympäristö on rikkonaista saaristoa kallioineen ja metsineen.

LISÄTIEDOT

Tilalla harjoitetaan matkailutoimintaa. Ollut Lindforsin suvulla 1880 asti ja tätä ennen omistajasuku Holmen.

Anders Andersson Stor Birkholm, talollinen s. 15.2.1765 Stor Birkholm k. 8.10.1829 Stor Birkholm. Iso-Pirkholma on todennäköisesti ollut itsenäinen tila jo 1600-luvun lopulla. Oli Hollménien hallussa vuoteen 1880. Christina Vång, emäntä s. 25.12.1760 Uusikaupunki k. Stor Birkholm.

VALOKUVAT

PIIRUSTUKSET

KARTAT

ASIAKIRJAT

KIRJALLISET JA SUULLISET LÄHTEET

Kiinteistotietojärjestelmä (www.ktj.fi)
Huoneisto- ja kiinteistörekisteri
Eila ja Keijo Lindfors
Vakka-Suomen Paikkatietopalvelu
Matti Palmun verkkosivut: http://www.elisanet.fi/~y626486/s1.html. Andrd Jacobssonin sukutaulut.

INVENTOIJA	PVM
Anniina Lehtokari	

INVENTOIJA	PVM
Anniina Lehtokari	6.8.

UUSIKAUPUNKI - ISO PIRKHOLMA

Kylän/kaupunginosan inventointitiedot

KULTTUURIHISTORIALLINEN ARVO	ARVOTUS
Rakennushistoriallisesti, historiallisesti ja ympäristöllisesti arvokas	

PERUSTELU

Iso-Pirkholman yksinäistila. Tila on ollut itsenäinen mahd. jo 1600-l. Nyk. rak. Sijaitsevat kylätontin lounaispuolella. Päärak. Ulkoasultaan n. 1900-l alusta. Muu rakennuskanta pääasiassa uudempaa. Tilalla toimii matkailuyritys.

MAISEMA

Iso-Pirkholma sijaitsee Uudenkaupungin luoteissaaristossa Iso-Pirkholman saaren keskiosassa n. 12 kilometrin päässä Uudestakaupungista. Yksinäistalon ympärillä on pelto- ja niittyaluetta, mutta muutoin saarta peittää suurimmaksi osaksi metsä. Meri on aikaisemmin ylettynyt lähelle talon pihapiiriä, mutta vetäytynyt n. 140 metriä vuosien saatossa. Ranta-alue muodostaa poukaman. Lähistöllä on pääasiassa mökkiasutusta ja tila itse vuokraa lomamökkejä alueellaan.

HISTORIA

Iso-Pirkholma on yksinäistila vanhan kylätontin tuntumassa. Iso-Pirkholma on todennäköisesti ollut itsenäinen tila jo 1600-luvun lopulla. 1700-luvulla tilallisia olivat Andrs Andersson Stor Birkholm (s. 15.2.1765) ja hänen vaimonsa Christina Vång (s. 25.12.1760). Tila oli 1800-luvulla Hollménien hallussa (vuoteen 1880 asti) ja tästä eteenpäin Lindforsin suvulla.

NYKYTILA

Tilakeskuksen rakennukset ovat rykelmässä vanha kylätontin lounaispuolella. Päärakennus on kokenut vuosien varrella muutoksia. Päärakennus on pitkä paritupapohjainen ja kaksikuistinen hirsirakennus. 1960-luvulla rakennuksesta purettiin 12 metriä eteläpäädystä, pärekatto vaihdettiin huopakatoksi ja valettiin betoniperustus (luonnonkiveä betoni alla joissain osissa). Rakennuksen ulkovuoraus uusittiin vanhan mallin mukaisesti ja myös kuistit uusittiin tällöin. Kuusiruutuiset ikkunat vaihdettiin uusiin ristimallisiin 1970-luvulla. Nykyään katon katteena on tiilijäljitelmäpelti. Päärakennus on tyyliltään 1800-l lopun ja 1900-luvun alun asussa. Sisätilat on täysin uudistettu.

Ulkorakennukset ovat riiheä ja rantasaunaa (1800-l) lukuunottamatta 1900-l puolivälistä tai loppupuolelta. Kokonaisuus on melko hyvin säilynyt.

Tilalla harjoitetaan matkailutoimintaa. Yhteensä kahdeksan mökkiä sijaitsee tilan lähirannoilla.

Alueella on Iso-Pirkholman rantakaava (24.9.1993). Päärakennuksen kohdalla ovat seuraavat määräykset: ARM: Maatilamat. talouskeskusten korttelialue,saa rakentaa yksikerroksisen asumista- ja maatilamatkailua palvelevan keskurakennuksen, asuinrakennuksen, talousrakennuksen sekä maatilamatkailun majoitusrakennuksen. Tyyli tulee noudattaa perinteistä talonpoikaista rakennustyyliä.

Lähimmät palvelut ovat Uudenkaupungin keskustassa.

ERIKSEEN ARVOTETTU ALUE	ARVOTUS
Iso-Pirkholman kylätontti	Paikallinen

Iso-Pirkholman yksinäistila. Ollut itsenäinen mahd. jo 1600-l. Vanha kylätontti. Paritupapohj. päärak. (1600-1900-l alku), ulkorakennuksia yht. 16 (1930-2006). Melko hyvin säilynyt kokonaisuus. Matkailuyritys, joka vuokraa mökkejä.

LISÄTIEDOT

VALOKUVAT

PIIRUSTUKSET

KARTAT

ASIAKIRJAT

LÄHTEET

Stoora och Lilla Biörckholmen i Nykyrckio Sochn, Wehmo härad, och Åbo Lähn, Belägne till hwaries qvalitet et qvantitet affattade Anno 1698 aff Winderstrefwen, Oloff Mört.
Uudenkaupungin kulttuurihistoriallisen museon inventointi 1989
Kiinteistötietojärjestelmä (www.ktj.fi)
Rakennus- ja huoneistorekisteri 2006
Matti Palmun verkkosivut: http://www.elisanet.fi/~y626486/s1.html. Andrd Jacobssonin sukutaulut.

INVENTOIJA	PVM
Anniina Lehtokari	Elokuu 2009

UUSIKAUPUNKI - ISO PIRKHOLMA - ISOPIRKHOLMA

Rakennus 001 Talonpoikaistalo

KIINTUNNUS	SUOJELU	KULTT.HIST. ARVO			
414-0002-0005	Ei suojeltu	Rakennusperinteisesti arvokas			
RAKVUOSI 1700-luku (1677?)		MUUTOKSET 1960-l, 1970-l, 1990-l, 2000-l alku			
NYKYKÄYTTÖ	ALKUP.KÄYTTÖ	KERROS	RUNKO	VUORAUS	
Asuminen	Asuminen	1,5	Hirsi	Pystylauta, peiterimoitettu	
PERUSTUS	KATTO	KATE	ULKOVÄRI		KUNTO
Betoni -valettu	Satula	Pelti -muu	Keltainen, valkoiset listat		Hyvä

RAKENNUSHISTORIA,SISÄTILAT JA KUVAUS

RAKENNUSHISTORIA: Salin on rakennuksen vanhin osa. Se on oletettavasti vuodelta 1677 ja tuotu Ruotsista.

1960-luvulla rakennuksesta purettiin 12 metriä eteläpäädystä, pärekatto vaihdettiin huopakatoksi ja valettiin betoniperustus (luonnonkiveä betoni alla joissain osissa). Rakennuksen ulkovuoraus myös uusittiin vanhan mallin mukaisesti. Kuistit uusittiin myös tällöin.

Kuusiruutuiset ikkunat vaihdettiin pois 1970-luvulla. Noin 14 vuotta sitten yläkertaan rakennettiin 2 huonetta ja aula. Viimeisen 10 vuoden aikana sisäpinnat on uusittu kokonaan.

Tuvan leivinuuni on vuodelta 1942. SISÄTILA: Sisätilat uudistettu. Tuvassa leivinuuni vuodelta 1942. KUVAUS: Talonpoikaistalo (23m). Kaksi satulakattoista umpikuistia länsisivulla. Ristimalliset ikkunat ja kolme-ruutuiset haukanikkunat. Itäsivun keskellä myös yksi 6-ruutuinen ikkuna. Ullakkoikkunat kaksiruutuiset. Katteena tiilijäljitelmäpelti. Rakennuksen pohjoispäädyn alla kellari. Rakennuksen yläosassa pontattu pystylaudoitus.

LISÄTIEDOT, PIIRUSTUKSET JA LÄHTEET

VALOKUVAT	KOORDINAATIT	1517015	6747199

Rakennus 002 Talli

KIINTUNNUS	SUOJELU	KULTT.HIST. ARVO			
414-0002-0005					
RAKVUOSI 1930-l?		MUUTOKSET			
NYKYKÄYTTÖ	ALKUP.KÄYTTÖ	KERROS	RUNKO	VUORAUS	
Varastointi	Varastointi	1	Hirsi	Pystylauta, peiterimoitettu	
PERUSTUS	KATTO	KATE	ULKOVÄRI		KUNTO
Luonnonkivi -harkko	Satula	Tiili -keraaminen	Punainen, valkoiset listat		Hyvä

RAKENNUSHISTORIA,SISÄTILAT JA KUVAUS

KUVAUS: Pitkä hirsirunkoinen ulkorakennus, jossa on toiminut talli, joka on nykyisin harrastehuone ("emännän huone"). Rakennuksessa on myös "puar" sekä rankorunkoinen varasto. Uusia neliruutuisia ikkunoita sekä länsisivulla yksi vanha 6-ruutuinen ikkuna. Länsisivulla pieni pulpettikattoinen kylkiäinen. Itäsivulla mustat pariovet, kaksi vanhaa ovea, joiden päällä neliruutuiset ikkunat sekä kaksi uutta ovea.

LISÄTIEDOT, PIIRUSTUKSET JA LÄHTEET

VALOKUVAT	KOORDINAATIT	0	0

Rakennus 003 Kellari, kellarivaja

KIINTUNNUS	SUOJELU	KULTT.HIST. ARVO			
414-0002-0005					
RAKVUOSI 1980-l		MUUTOKSET			
NYKYKÄYTTÖ	ALKUP.KÄYTTÖ	KERROS	RUNKO	VUORAUS	
Varastointi	Varastointi	1,5	Ranko	Lomalauta	
PERUSTUS	KATTO	KATE	ULKOVÄRI		KUNTO
Betoni -valettu	Satula	Pelti -profiloitu	Punainen		Hyvä

RAKENNUSHISTORIA,SISÄTILAT JA KUVAUS

KUVAUS: Suuri rankorakenteinen kalustovaja, jonka itäpäädyssä kellari.

LISÄTIEDOT, PIIRUSTUKSET JA LÄHTEET

VALOKUVAT	KOORDINAATIT	0	0

UUSIKAUPUNKI - ISO PIRKHOLMA - ISOPIRKHOLMA

Rakennus 004 Kanala

KIINTUNNUS	SUOJELU	KULTT.HIST. ARVO			
414-0002-0005					
RAKVUOSI 1952		MUUTOKSET			
NYKYKÄYTTÖ	ALKUP.KÄYTTÖ	KERROS	RUNKO	VUORAUS	
Varastointi	Tuotanto	1	Hirsi	Pystylauta, avosaumattu	
PERUSTUS	KATTO	KATE	ULKOVÄRI		KUNTO
Luonnonkivi -harkko	Satula	Pelti -profiloitu	Punainen, valkoiset listat		Hyvä
RAKENNUSHISTORIA,SISÄTILAT JA KUVAUS					
KUVAUS: Hirsirunkoinen kanala. Vanhat 8-ruutuiset ikkunat, joiden alla eteläsivulla pienet luukut. Itäpäädyssä kuusiruutuinen ikkuna.					
LISÄTIEDOT, PIIRUSTUKSET JA LÄHTEET					
VALOKUVAT		KOORDINAATIT	0	0	

Rakennus 005 Muu karjarakennus

KIINTUNNUS	SUOJELU	KULTT.HIST. ARVO			
414-0002-0005					
RAKVUOSI 1960-l		MUUTOKSET			
NYKYKÄYTTÖ	ALKUP.KÄYTTÖ	KERROS	RUNKO	VUORAUS	
Varastointi	Tuotanto	1	Hirsi	Pystylauta, peiterimoitettu	
PERUSTUS	KATTO	KATE	ULKOVÄRI		KUNTO
Luonnonkivi -harkko	Satula	Pelti -profiloitu	Punainen, valkoiset listat		Hyvä
RAKENNUSHISTORIA,SISÄTILAT JA KUVAUS					
KUVAUS: Hirsirunkoinen "lammashuone", jossa kaksi neliruutuista ja yksi kaksiruutuinen ikkuna. Päädyissä pienet neliruutuiset ullakkoikkunat. Valkoinen kerrolista ja kulmalaudat. Rakennuksen yläosassa avosaumattu pystylaudoitus.					
LISÄTIEDOT, PIIRUSTUKSET JA LÄHTEET					
VALOKUVAT		KOORDINAATIT	0	0	

Rakennus 006 Riihi

KIINTUNNUS	SUOJELU	KULTT.HIST. ARVO			
414-0002-0005					
RAKVUOSI 1873		MUUTOKSET 2009			
NYKYKÄYTTÖ	ALKUP.KÄYTTÖ	KERROS	RUNKO	VUORAUS	
Varastointi	Muu käyttö	1,5	Hirsi	Ei vuorattu	
PERUSTUS	KATTO	KATE	ULKOVÄRI		KUNTO
Nurkkakivet	Satula	Pelti -profiloitu			Hyvä
RAKENNUSHISTORIA,SISÄTILAT JA KUVAUS					
RAKENNUSHISTORIA: Perustusta korjattu vuonna 2009. KUVAUS: Suuri riihi, jossa pitkäat nurkat. Koillissivulla koko sivun mittainen pulpettimallinen ja rankorakenteinen katos/kylkiäinen.					
LISÄTIEDOT, PIIRUSTUKSET JA LÄHTEET					
VALOKUVAT		KOORDINAATIT	0	0	

Rakennus 007 Sauna

KIINTUNNUS	SUOJELU	KULTT.HIST. ARVO		
414-0002-0005				
RAKVUOSI 1800-l		MUUTOKSET 1900-l loppupuoli?		
NYKYKÄYTTÖ	ALKUP.KÄYTTÖ	KERROS	RUNKO	VUORAUS

UUSIKAUPUNKI - ISO PIRKHOLMA - ISOPIRKHOLMA

Asumisen oheistoiminnot	Asumisen oheistoiminnot	1	Hirsi	Ei vuorattu

PERUSTUS	KATTO	KATE	ULKOVÄRI	KUNTO
Nurkkakivet	Satula	Pelti -aalto		Hyvä

RAKENNUSHISTORIA,SISÄTILAT JA KUVAUS
KUVAUS: Pitkänurkkainen rantasauna, jossa katon lape jatkuu eteläsivulla ja muodostaa katoksen. Sisäänpäin aukeava vanha ovi. Itäsivulla uusi ovi, ikkuna ja terassi.
LISÄTIEDOT, PIIRUSTUKSET JA LÄHTEET

VALOKUVAT	KOORDINAATIT	0	0

Rakennus 008 Venevaja, venesuoja

KIINTUNNUS	SUOJELU	KULTT.HIST. ARVO
414-0002-0005		
RAKVUOSI 1960-l		MUUTOKSET

NYKYKÄYTTÖ	ALKUP.KÄYTTÖ	KERROS	RUNKO	VUORAUS
Varastointi	Varastointi	1	Ranko	Pystylauta, avosaumattu

PERUSTUS	KATTO	KATE	ULKOVÄRI	KUNTO
Muu	Satula	Pelti -aalto	Punainen, valkoinen	Hyvä

RAKENNUSHISTORIA,SISÄTILAT JA KUVAUS
KUVAUS: Veden päällä oleva rankorakenteinen venevaja, jossa peurustuksena hirsiarkut. Rakennuksen ympärillä laiturirakenne.
LISÄTIEDOT, PIIRUSTUKSET JA LÄHTEET

VALOKUVAT	KOORDINAATIT	0	0

Rakennus 009 Muu ulkorakennus

KIINTUNNUS	SUOJELU	KULTT.HIST. ARVO
414-0002-0005		
RAKVUOSI 2006		MUUTOKSET

NYKYKÄYTTÖ	ALKUP.KÄYTTÖ	KERROS	RUNKO	VUORAUS
Varastointi	Varastointi	1	Ranko	Pystylauta, avosaumattu

PERUSTUS	KATTO	KATE	ULKOVÄRI	KUNTO
Betonipilari	Pulpetti	Pelti -profiloitu	Punainen	Hyvä

RAKENNUSHISTORIA,SISÄTILAT JA KUVAUS
KUVAUS: Suuri rankorakenteinen puukatos.
LISÄTIEDOT, PIIRUSTUKSET JA LÄHTEET

VALOKUVAT	KOORDINAATIT	0	0

ISOPIRKHOLMA
895-414-2-5
Iso Pirkholma/Uusikaupunki

1. 001 Päärakennus
2. 002 Tallirakennus
3. 003 Ulkorakennus + kellari
4. 004 Kanala
5. 005 Lammashuone
6. 006 Riihi
7. 007 Sauna
8. 008 Venevaja
9. 009 Puukatos
10. Vuokramökit

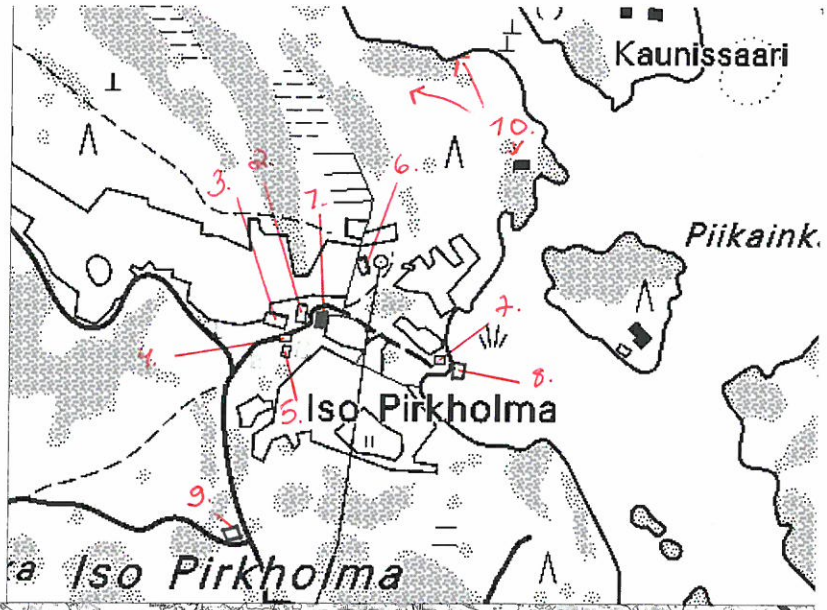

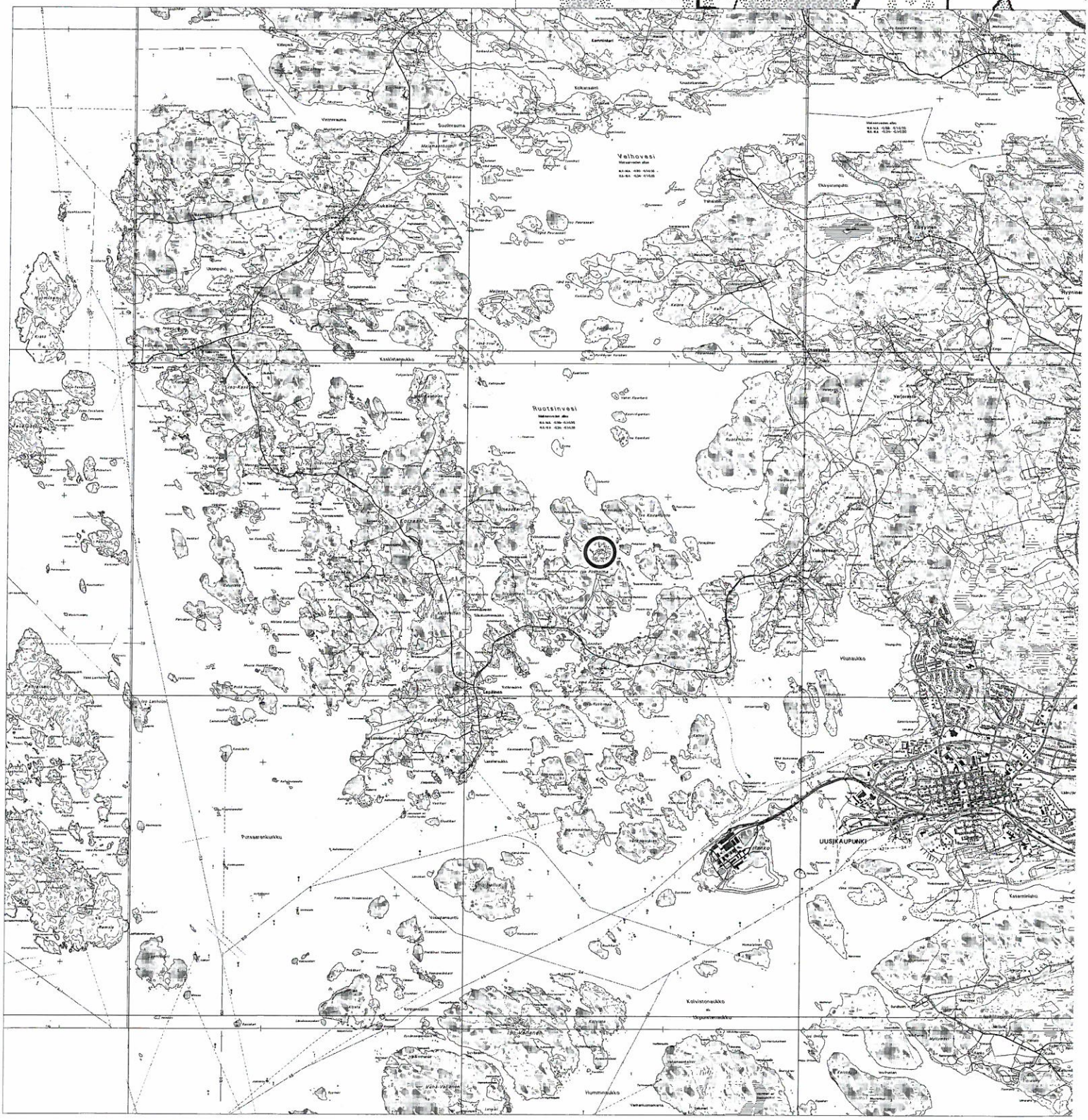

Uusikaupunki, Iso-Pirkholma, Isopirkholma, RAKENNUS: 001 KIINTEISTÖ: 895-414-0002-0005

NIMI: Isopirkholma_414_2_5_001_01.JPG KUVAUSPVM: 4.8.2009 KUVAAJA: Anniina Lehtokari

Päärakennus lännestä.

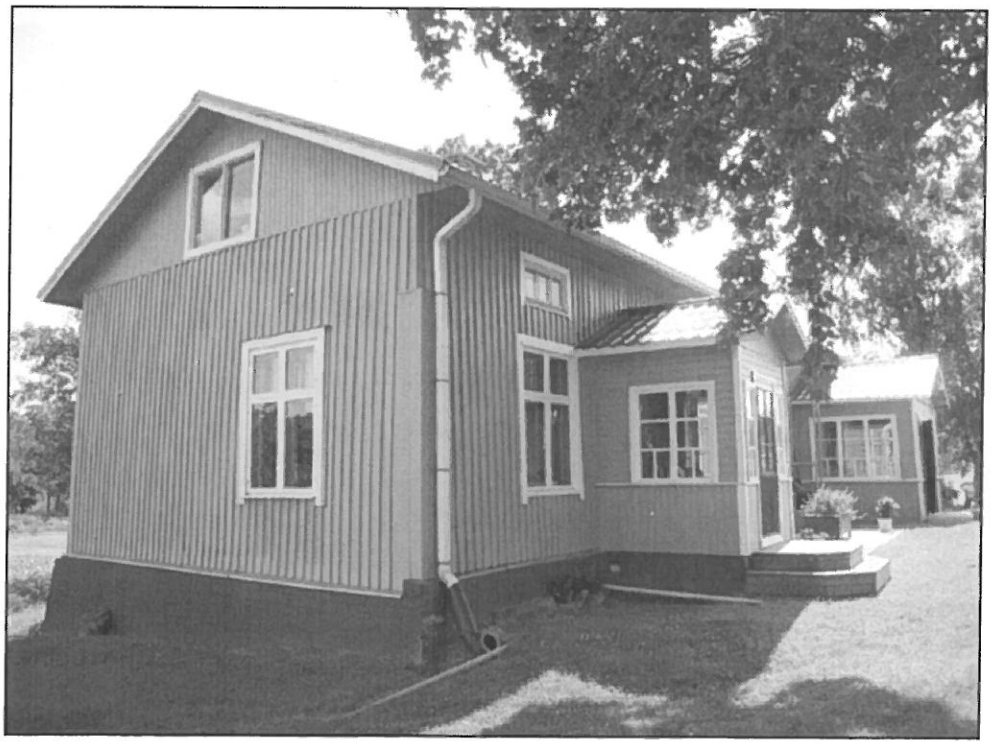

Uusikaupunki, Iso-Pirkholma, Isopirkholma, RAKENNUS: 001 KIINTEISTÖ: 895-414-0002-0005

NIMI: Isopirkholma_414_2_5_001_02.JPG KUVAUSPVM: 4.8.2009 KUVAAJA: Anniina Lehtokari

Päärakennus pohjoisesta.

Uusikaupunki, Iso-Pirkholma, Isopirkholma, RAKENNUS: 001 KIINTEISTÖ: 895-414-0002-0005

NIMI: Isopirkholma_414_2_5_001_03.JPG KUVAUSPVM: 4.8.2009 KUVAAJA: Anniina Lehtokari

Päärakennus koillisesta.

Uusikaupunki, Iso-Pirkholma, Isopirkholma, RAKENNUS: 001 KIINTEISTÖ: 895-414-0002-0005

NIMI: Isopirkholma_414_2_5_001_04.JPG KUVAUSPVM: 4.8.2009 KUVAAJA: Anniina Lehtokari

Päärakennus kaakosta.

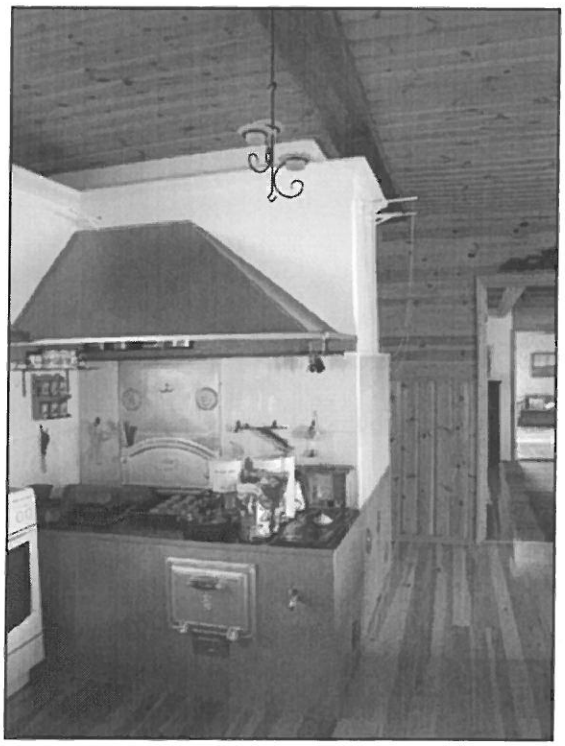

Uusikaupunki, Iso-Pirkholma, Isopirkholma, RAKENNUS: 001 KIINTEISTÖ: 895-414-0002-0005

NIMI: Isopirkholma_414_2_5_001_07.JPG KUVAUSPVM: 4.8.2009 KUVAAJA: Anniina Lehtokari

Tupa.

Uusikaupunki, Iso-Pirkholma, Isopirkholma, RAKENNUS: 002 KIINTEISTÖ: 895-414-0002-0005

NIMI: Isopirkholma_414_2_5_002_01.JPG KUVAUSPVM: 4.8.2009 KUVAAJA: Anniina Lehtokari

Rakennus koillisesta.

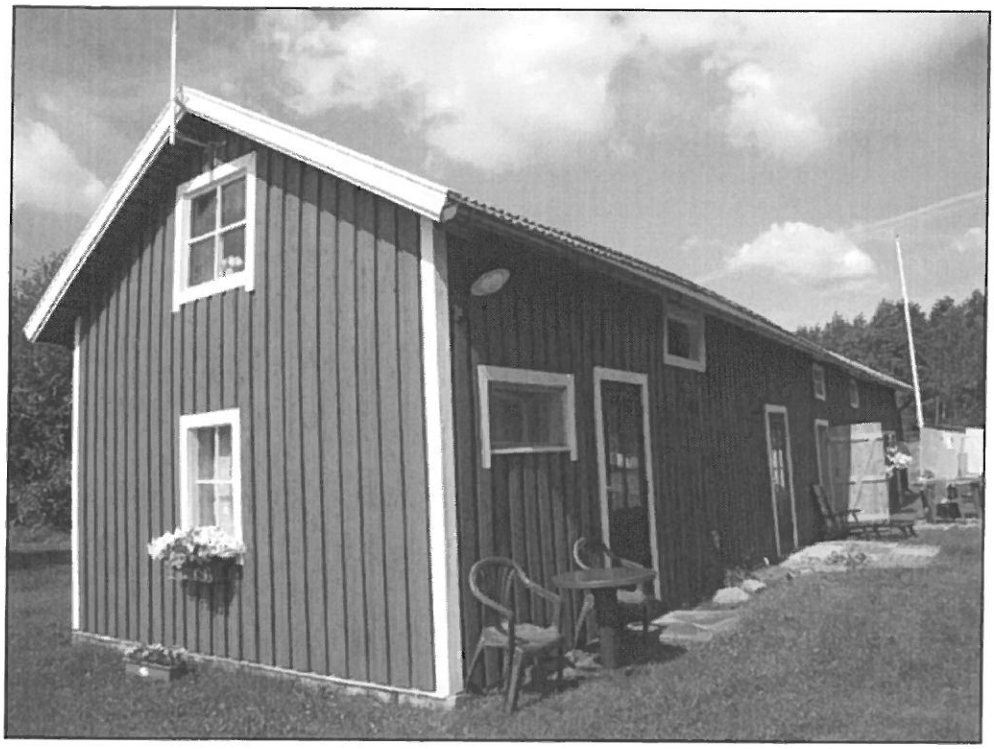

Uusikaupunki, Iso-Pirkholma, Isopirkholma, RAKENNUS: 002 KIINTEISTÖ: 895-414-0002-0005

NIMI: Isopirkholma_414_2_5_002_02.JPG KUVAUSPVM: 4.8.2009 KUVAAJA: Anniina Lehtokari

Rakennus kaakosta.

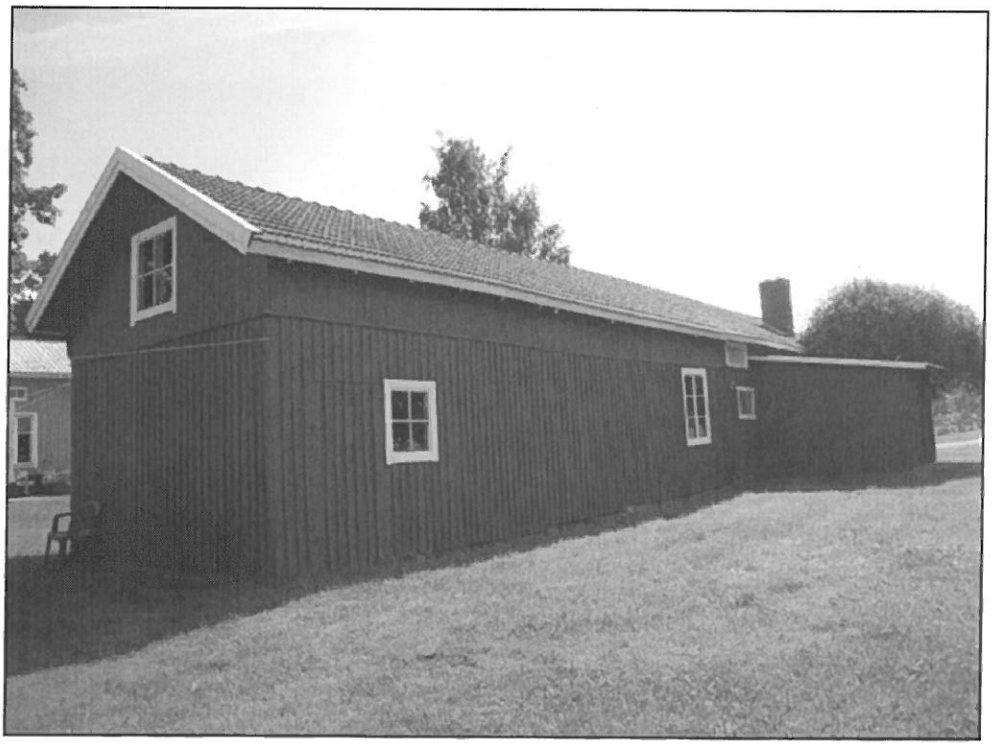

Uusikaupunki, Iso-Pirkholma, Isopirkholma, RAKENNUS: 002 KIINTEISTÖ: 895-414-0002-0005

NIMI: Isopirkholma_414_2_5_002_03.JPG KUVAUSPVM: 4.8.2009 KUVAAJA: Anniina Lehtokari

Rakennus pohjoisesta.

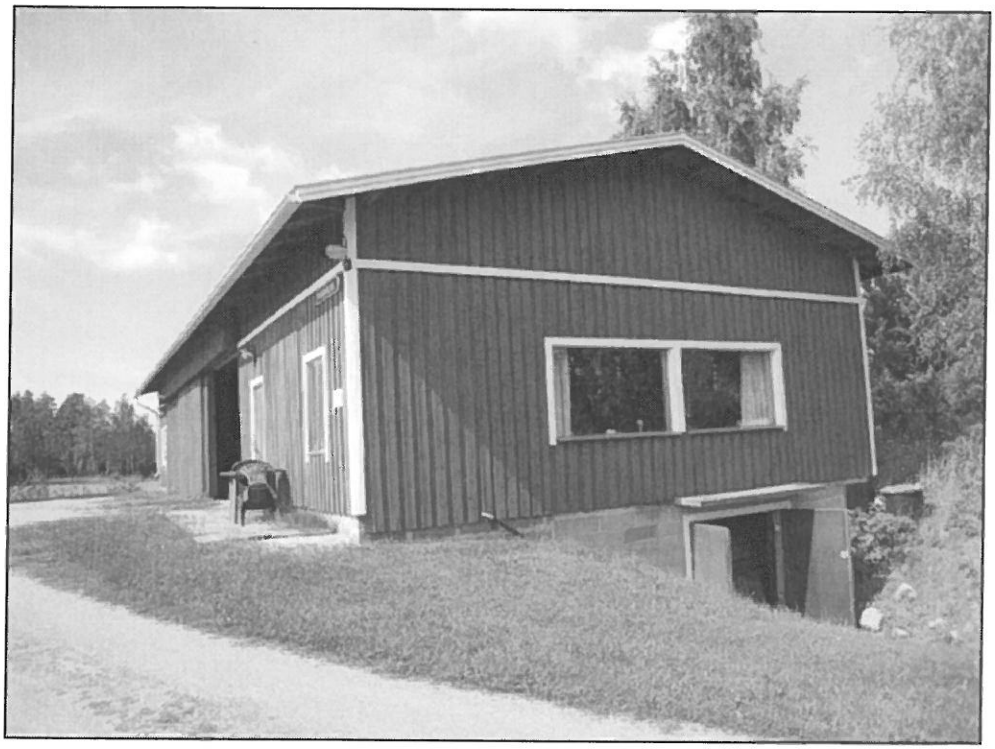

Uusikaupunki, Iso-Pirkholma, Isopirkholma, RAKENNUS: 003 KIINTEISTÖ: 895-414-0002-0005

NIMI: Isopirkholma_414_2_5_003_01.JPG KUVAUSPVM: 4.8.2009 KUVAAJA: Anniina Lehtokari

Rakennus kaakosta.

Uusikaupunki, Iso-Pirkholma, Isopirkholma, RAKENNUS: 003 KIINTEISTÖ: 895-414-0002-0005

NIMI: Isopirkholma_414_2_5_003_02.JPG KUVAUSPVM: 4.8.2009 KUVAAJA: Anniina Lehtokari

Rakennus lounaasta.

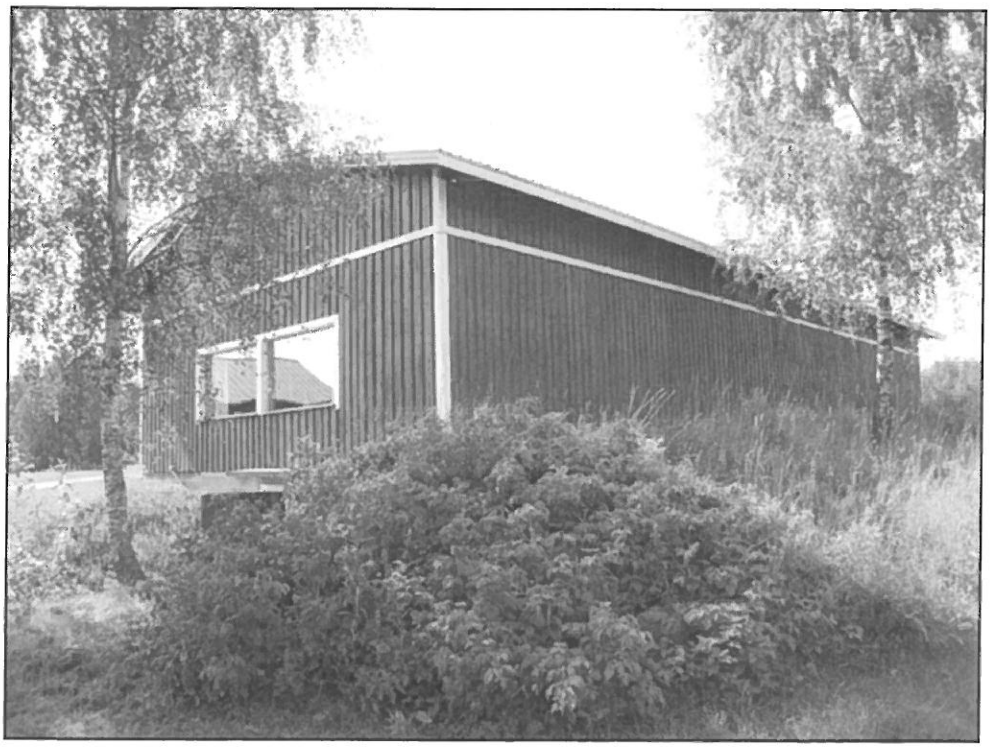

Uusikaupunki, Iso-Pirkholma, Isopirkholma, RAKENNUS: 003 KIINTEISTÖ: 895-414-0002-0005

NIMI: Isopirkholma_414_2_5_003_03.JPG KUVAUSPVM: 4.8.2009 KUVAAJA: Anniina Lehtokari

Rakennus koillisesta.

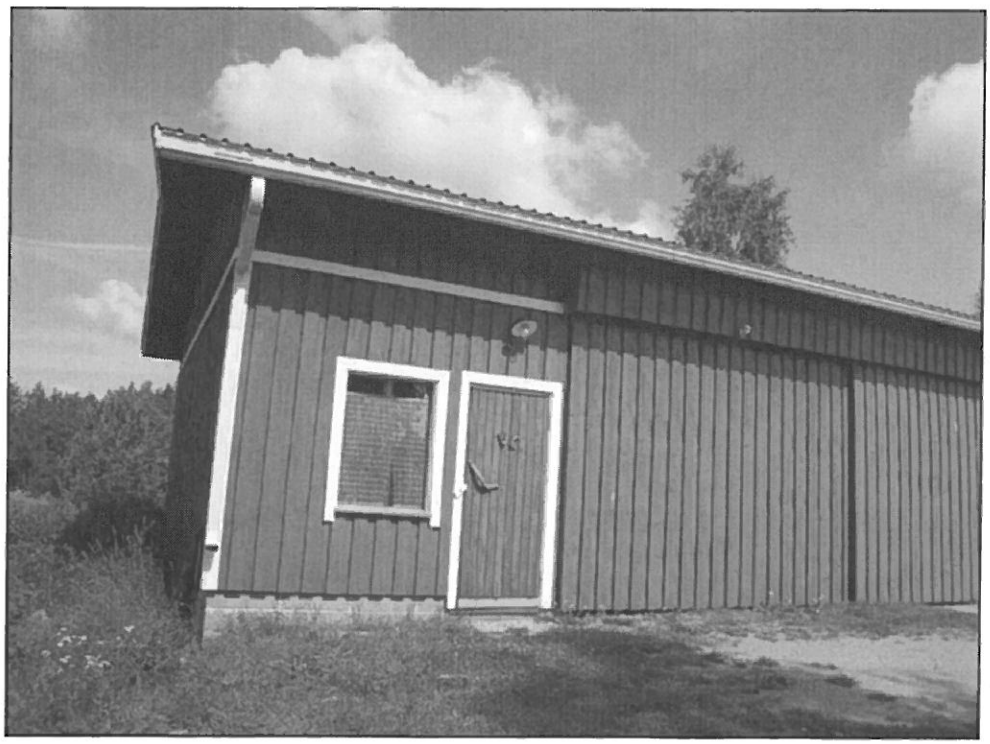

Uusikaupunki, Iso-Pirkholma, Isopirkholma, RAKENNUS: 003 KIINTEISTÖ: 895-414-0002-0005

NIMI: Isopirkholma_414_2_5_003_04.JPG KUVAUSPVM: 4.8.2009 KUVAAJA: Anniina Lehtokari

Rakennus lounaasta.

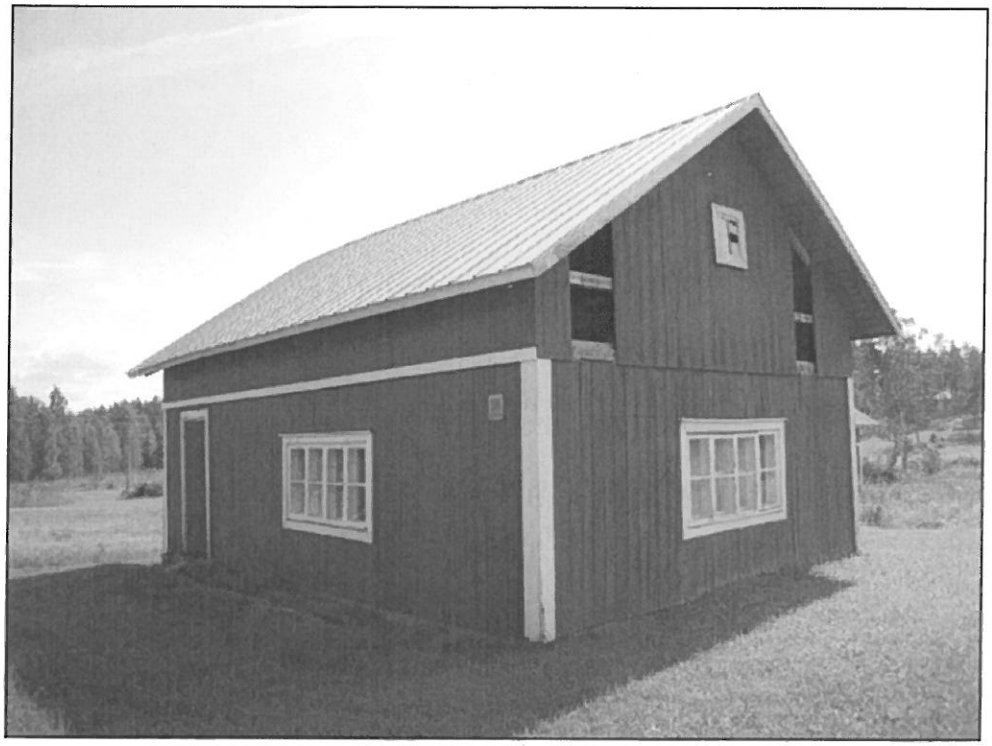

Uusikaupunki, Iso-Pirkholma, Isopirkholma, RAKENNUS: 004 KIINTEISTÖ: 895-414-0002-0005

NIMI: Isopirkholma_414_2_5_004_01.JPG KUVAUSPVM: 4.8.2009 KUVAAJA: Anniina Lehtokari

Rakennus luoteesta.

Uusikaupunki, Iso-Pirkholma, Isopirkholma, RAKENNUS: 004 KIINTEISTÖ: 895-414-0002-0005

NIMI: Isopirkholma_414_2_5_004_02.JPG KUVAUSPVM: 4.8.2009 KUVAAJA: Anniina Lehtokari

Rakennus etelästä.

Uusikaupunki, Iso-Pirkholma, Isopirkholma, RAKENNUS: 005 KIINTEISTÖ: 895-414-0002-0005

NIMI: Isopirkholma_414_2_5_005_02.JPG KUVAUSPVM: 4.8.2009 KUVAAJA: Anniina Lehtokari

Rakennus etelästä.

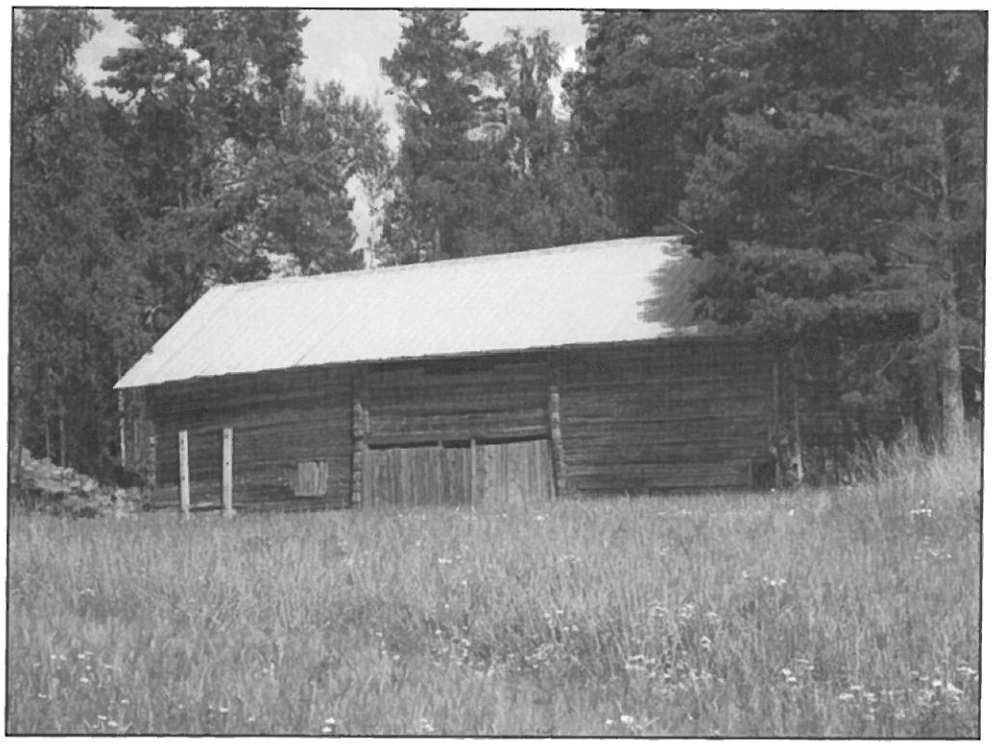

Uusikaupunki, Iso-Pirkholma, Isopirkholma, RAKENNUS: 006 KIINTEISTÖ: 895-414-0002-0005

NIMI: Isopirkholma_414_2_5_006_01.JPG KUVAUSPVM: 4.8.2009 KUVAAJA: Anniina Lehtokari

Rakennus lounaasta.

Uusikaupunki, Iso-Pirkholma, Isopirkholma, RAKENNUS: 006 KIINTEISTÖ: 895-414-0002-0005

NIMI: Isopirkholma_414_2_5_006_02.JPG KUVAUSPVM: 4.8.2009 KUVAAJA: Anniina Lehtokari

Rakennus etelästä.

Uusikaupunki, Iso-Pirkholma, Isopirkholma, RAKENNUS: 006 KIINTEISTÖ: 895-414-0002-0005

NIMI: Isopirkholma_414_2_5_006_03.JPG KUVAUSPVM: 4.8.2009 KUVAAJA: Anniina Lehtokari

Rakennus idästä.

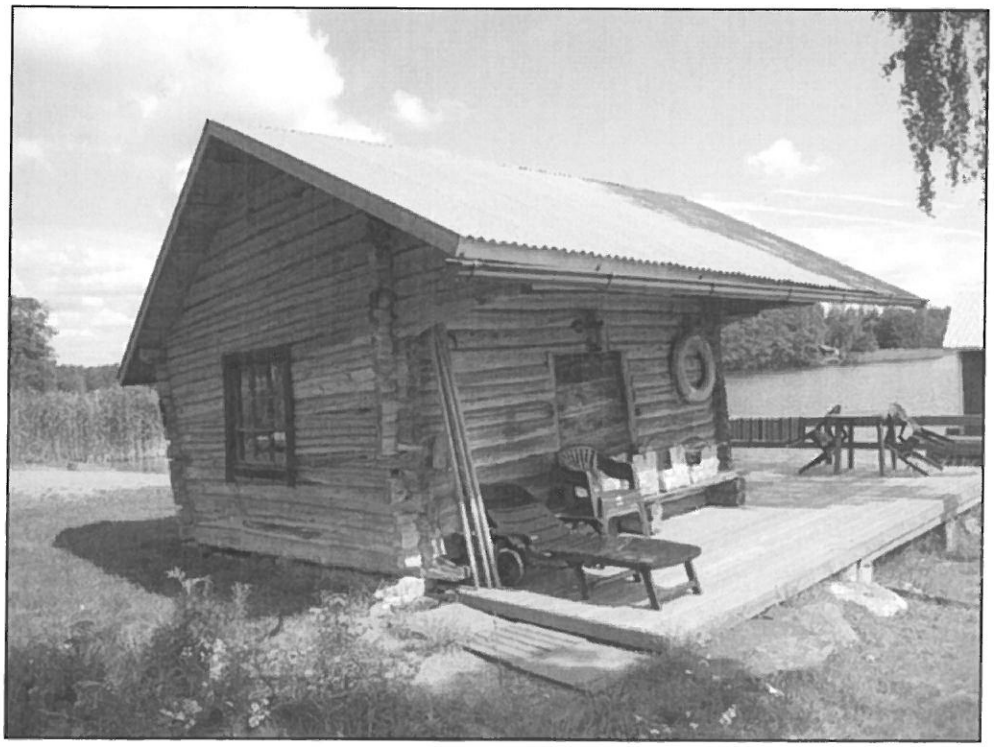

Uusikaupunki, Iso-Pirkholma, Isopirkholma, RAKENNUS: 007 KIINTEISTÖ: 895-414-0002-0005

NIMI: Isopirkholma_414_2_5_007_01.JPG KUVAUSPVM: 4.8.2009 KUVAAJA: Anniina Lehtokari

Rakennus lännestä.

Uusikaupunki, Iso-Pirkholma, Isopirkholma, RAKENNUS: 007 KIINTEISTÖ: 895-414-0002-0005

NIMI: Isopirkholma_414_2_5_007_02.JPG KUVAUSPVM: 4.8.2009 KUVAAJA: Anniina Lehtokari

Rakennus etelästä.

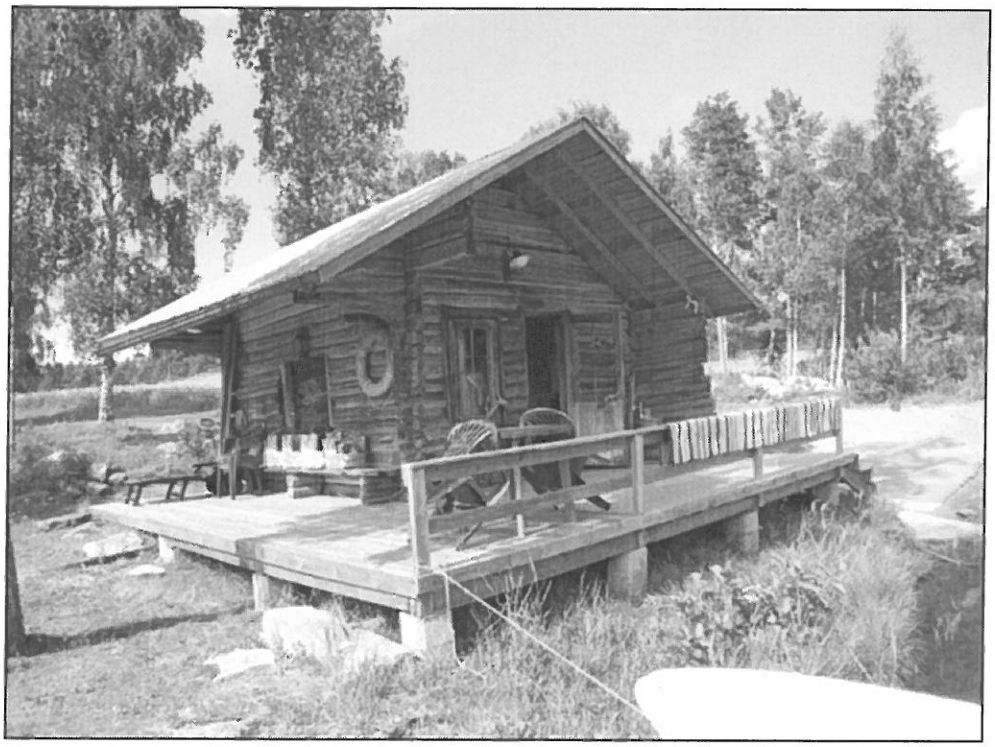

Uusikaupunki, Iso-Pirkholma, Isopirkholma, RAKENNUS: 007 KIINTEISTÖ: 895-414-0002-0005

NIMI: Isopirkholma_414_2_5_007_03.JPG KUVAUSPVM: 4.8.2009 KUVAAJA: Anniina Lehtokari

Rakennus idästä.

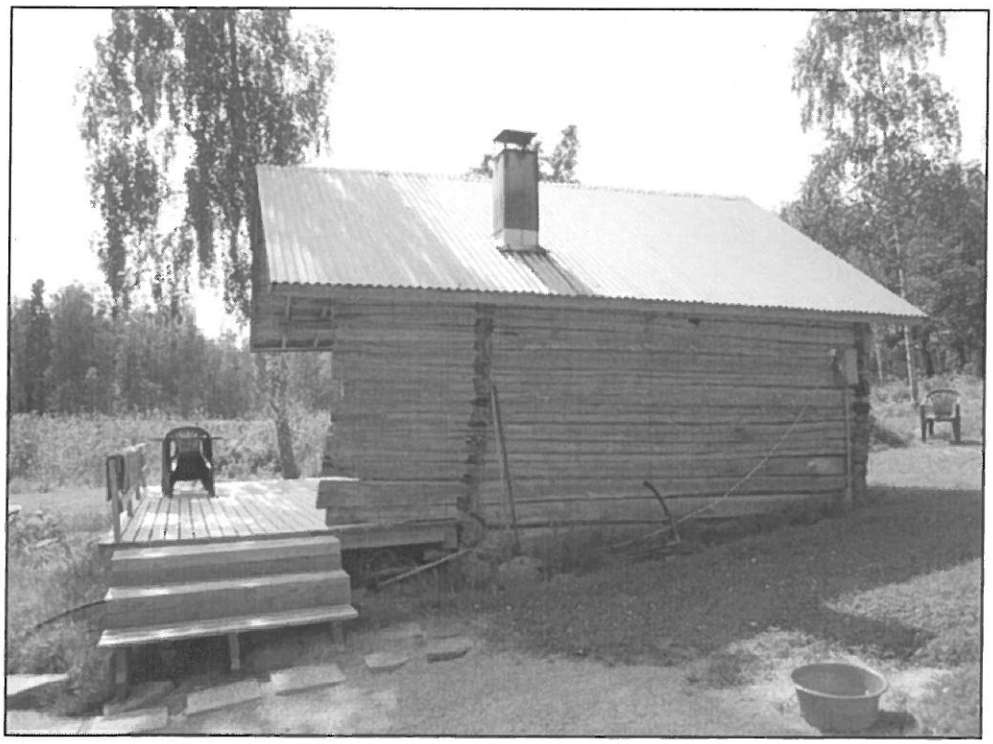

Uusikaupunki, Iso-Pirkholma, Isopirkholma, RAKENNUS: 007 KIINTEISTÖ: 895-414-0002-0005

NIMI: Isopirkholma_414_2_5_007_04.JPG KUVAUSPVM: 4.8.2009 KUVAAJA: Anniina Lehtokari

Rakennus pohjoisesta.

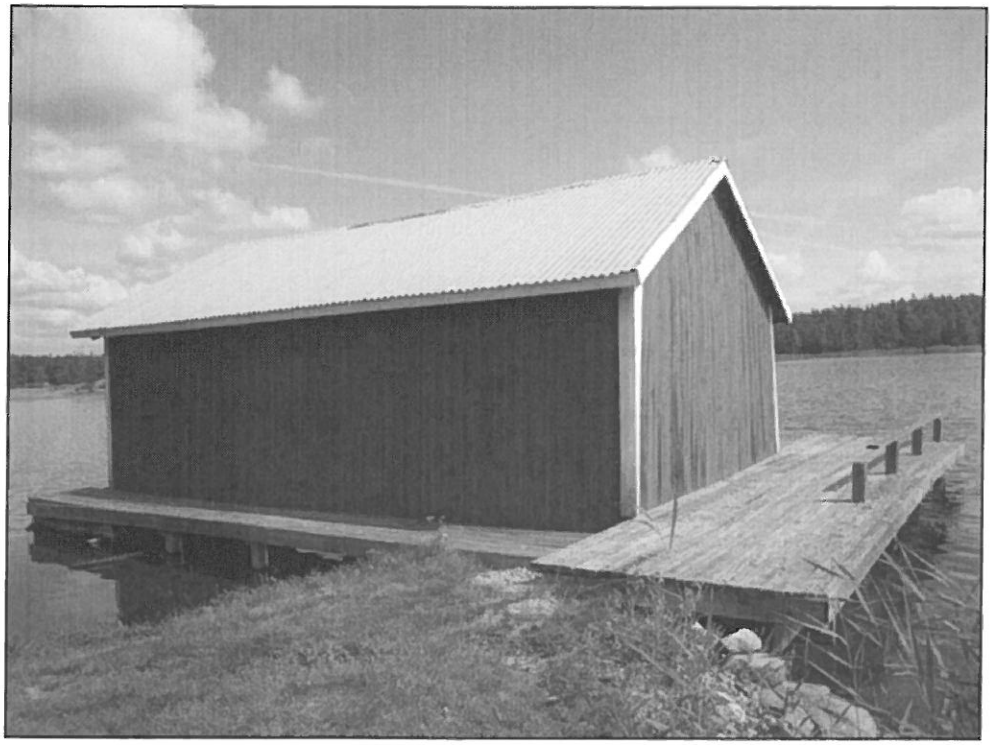

Uusikaupunki, Iso-Pirkholma, Isopirkholma, RAKENNUS: 008 KIINTEISTÖ: 895-414-0002-0005

NIMI: Isopirkholma_414_2_5_008_01.JPG KUVAUSPVM: 4.8.2009 KUVAAJA: Anniina Lehtokari

Rakennus luoteesta.

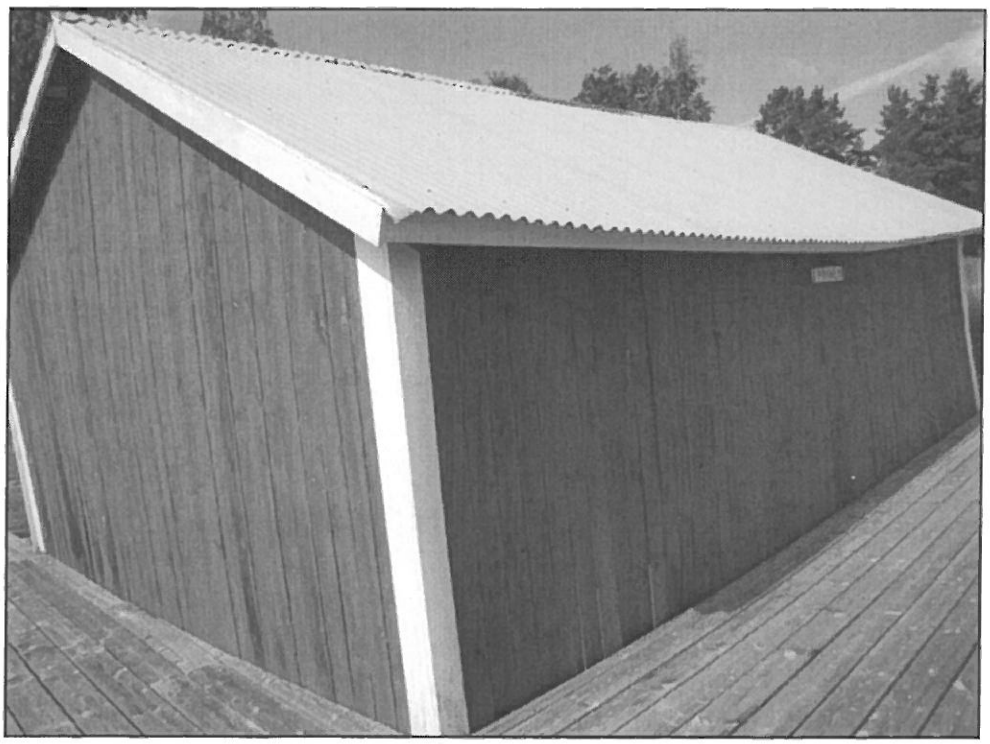

Uusikaupunki, Iso-Pirkholma, Isopirkholma, RAKENNUS: 008 KIINTEISTÖ: 895-414-0002-0005

NIMI: Isopirkholma_414_2_5_008_02.JPG KUVAUSPVM: 4.8.2009 KUVAAJA: Anniina Lehtokari

Rakennus pohjoisesta.

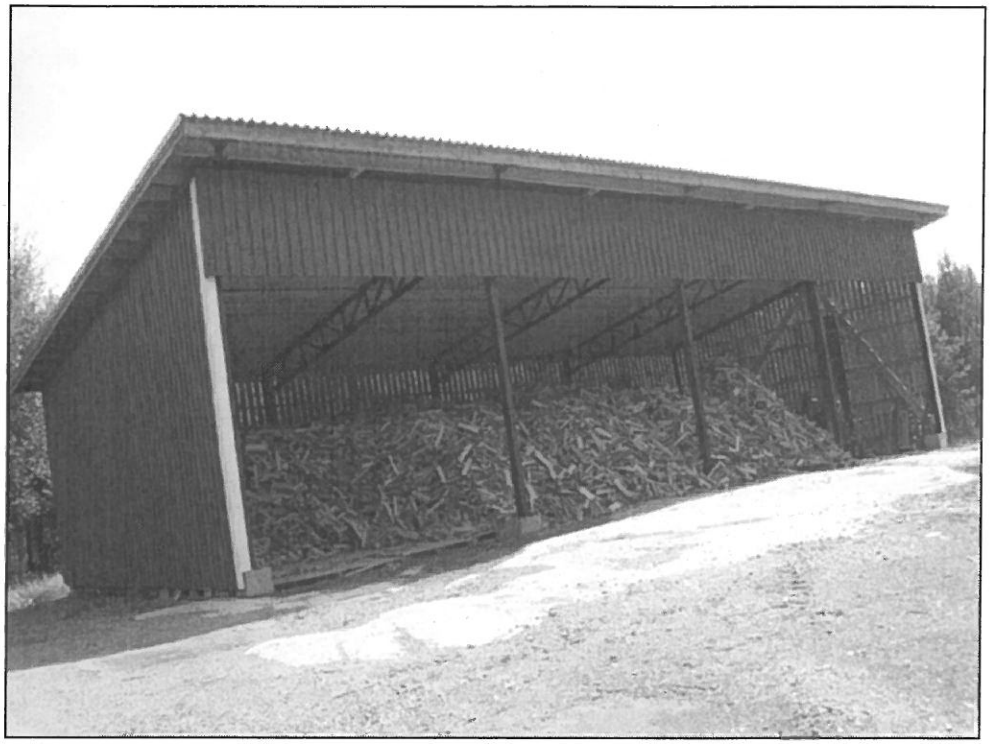

Uusikaupunki, Iso-Pirkholma, Isopirkholma, RAKENNUS: 009 KIINTEISTÖ: 895-414-0002-0005

NIMI: Isopirkholma_414_2_5_009_02.JPG KUVAUSPVM: 4.8.2009 KUVAAJA: Anniina Lehtokari

Rakennus koillisesta.

Uusikaupunki, Iso-Pirkholma, Isopirkholma, RAKENNUS: KIINTEISTÖ: 895-414-0002-0005

NIMI: Isopirkholma_414_2_5_10.JPG KUVAUSPVM: 4.8.2009 KUVAAJA: Anniina Lehtokari

Pihapiiri lounaasta.

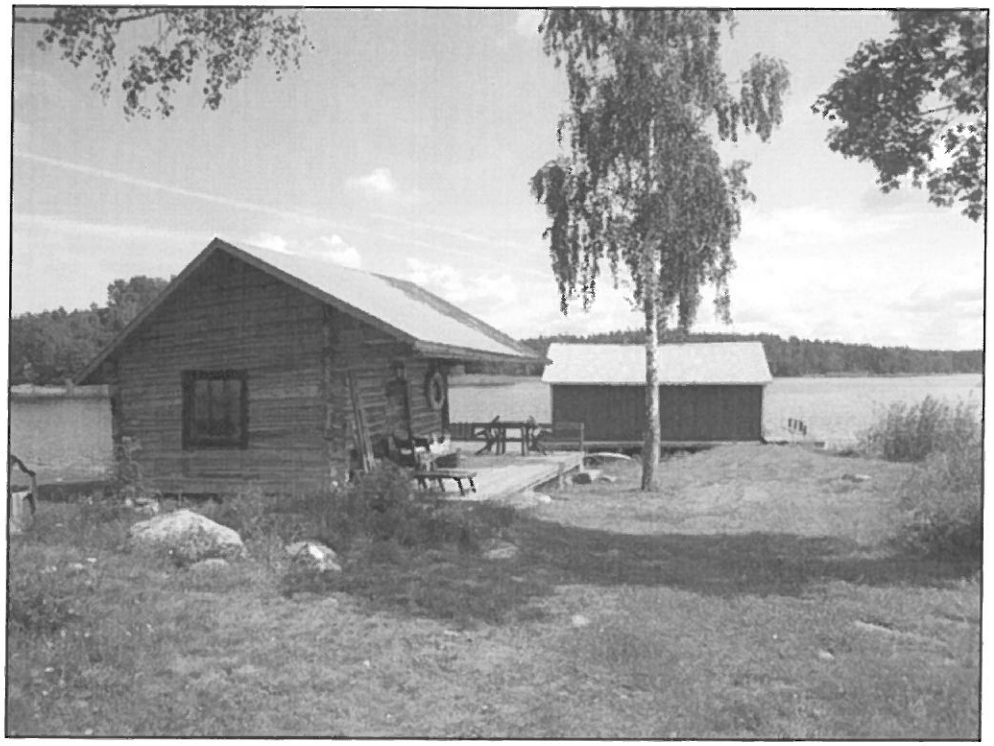

Uusikaupunki, Iso-Pirkholma, Isopirkholma, RAKENNUS: KIINTEISTÖ: 895-414-0002-0005

NIMI: Isopirkholma_414_2_5_17.JPG KUVAUSPVM: 4.8.2009 KUVAAJA: Anniina Lehtokari

Ranta lännestä.

Uusikaupunki, Iso-Pirkholma, Isopirkholma, RAKENNUS: KIINTEISTÖ: 895-414-0002-0005

NIMI: Isopirkholma_414_2_5_18.JPG KUVAUSPVM: 4.8.2009 KUVAAJA: Anniina Lehtokari

Ranta idästä.